SPORTAC86

V.U. SPORTAC86 • REDACTIEADRES: STIJN STREUVELSLAAN 16, 9800 PETEGEM-AAN-DE-LEIE

JOHANDESMET nv
verzekeringsmakelaar

www.johandesmet.be

Een open kijk op verzekeringen

Onafhankelijkheid is onze sterkte

Verzekeringskantoor Johan Desmet nv bestrijkt het hele productgamma in de verzekeringssector en biedt zowel **particulieren** als **professionele klanten (transport - KMO - industrie - vrije beroepen)** een totaalpakket aan. Als onafhankelijke verzekeringsmakelaar vergelijken wij alle voorstellen van diverse maatschappijen en leggen de voor u voordeligste oplossing voor, zodat u optimaal verzekerd bent.

Een kantoor met een persoonlijk gezicht.

Verzekeringen zijn er in alle soorten en maten. Onze gespecialiseerde medewerkers zoeken de oplossing die precies bij u past.

ZIEKTE - HOSPITALISATIE - GEWAARBORGD INKOMEN - VOERTUIGEN - BRAND
BURGERLIJKE AANSPRAKELIJKHEID - ARBEIDSONGEVALLEN - TRANSPORT - RECHTSBIJSTAND
REISVERZEKERING - PENSIOENSPAREN - GROEPSVERZEKERING - SCHULDSALDOVERZEKERING - ...

Rijksweg 129A - 9870 Zulte - T 09 388 81 20 - F 09 388 90 80 - FSMA-nummer: 011260A - info@johandesmet.be - www.johandesmet.be

SportacContact

Voorwoord

Beste SPORTAC86-vrienden,

WAUW! WAUW! WAUW!

Dit algemeen gevoel blijft achter na onze YUCUNA-show in Palaestra: een prachtige show waarin alle leden van SPORTAC86 de kans kregen om te schitteren en dat aan 2.500 toeschouwers te tonen. Alleen mogelijk dankzij de tomeloze inzet van de creatieve bedenkers van het verhaal, van de choreografen voor de dansen bij elk nummer en van trainers voor alle technische elementen. EN alleen mogelijk dankzij tientallen vrijwilligers die op organisatorisch vlak, via de materiaalploeg, in de catering, in de naaicel en via zoveel andere grote en kleine taken alles tot een goed einde hebben gebracht. EN alleen mogelijk dankzij de 30-tal sponsors die dit evenement financieel hebben ondersteund. Via de uitgebreide fotoreportage in deze editie van ons clubblad laten we alles nog eens herbeleven!

In het afgelopen wedstrijdseizoen wisten opnieuw heel wat gymnasten en skippers zich te plaatsen voor internationale wedstrijden. Een eerste groep skippers beleefde in juli reeds hun droom door deelname aan het WK in Colorado Springs – Amerika. Een tweede groep skippers trekt in de herfst naar Nederland voor het European Show Contest en in dezelfde periode gaat het WK Trampoline in Engeland en het EK Acro in Bulgarije door met vertegenwoordigers uit onze club. We wensen allen heel veel succes en plezier bij deze topmomenten in hun sportcarrière.

En zo starten we in september ook een nieuw seizoen met de bijna 600 leden van onze club. Net zoals vele verenigingen in de sport- en andere vrije tijds-sectoren, staat ook SPORTAC86 voor grote uitdagingen te midden onze snel veranderende wereld. Het vinden van voldoende trainers, de verdere groei naar kwaliteit in recrea- en competitiegroepen met aandacht voor het mentaal welzijn van elk lid, de ondersteuning van de werking door voldoende vrijwilligers, het rondkrijgen van het financieel plaatje van onze werking,.. We wensen alle kinderen en hun ouders en alle trainers een seizoen vol vooruitgang, voldoening en plezier.

We ontmoeten u allen graag op het SPORTAC86-eetfestijn op zaterdag 18 november 2023 in Zaal De Rekkelinge te Deinze. Meer info wordt u spoedig bezorgd.

Sportieve groeten,

Kristof Vanden Berghe
Voorzitter SPORTAC86

Van Crombrugge SANITAIR & VERWARMING
veritec
Deinze Het Land van Nevele
PLAY to impress.
Agristo we love potatoes

COLOFON

SPORTAC CONTACT
37ste jaargang, nummer 2, september 2023. Contactblad van SPORTAC86 Deinze, De Pinte, Machelen en Ronse. Lid van 'Gymnastiekfederatie Vlaanderen'. Vlaams ambassadeur uit Deinze.

SECRETARIAAT
Telefonisch bereikbaar op 0491 73 46 15. Ook per mail bereikbaar:
- info@sportac86.be: voor algemene info
- anouschka@sportac86.be: voor alles wat ledenbeheer betreft
- sportcoordinator@sportac86.be: voor alle sportieve info

COÖRDINATIE SPORTAC CONTACT
Tony Van Doorne • E-mail: tony.van.doorne@telenet.be • GSM: 0496 08 88 07
Redactieadres: Stijn Streuvelslaan 16, 9800 Petegem-aan-de-Leie

LAYOUT
Sven Godderis

DRUK & AFWERKING
Drukkerij De Maertelaere bv, Aalter • www.drukdemaertelaere.be

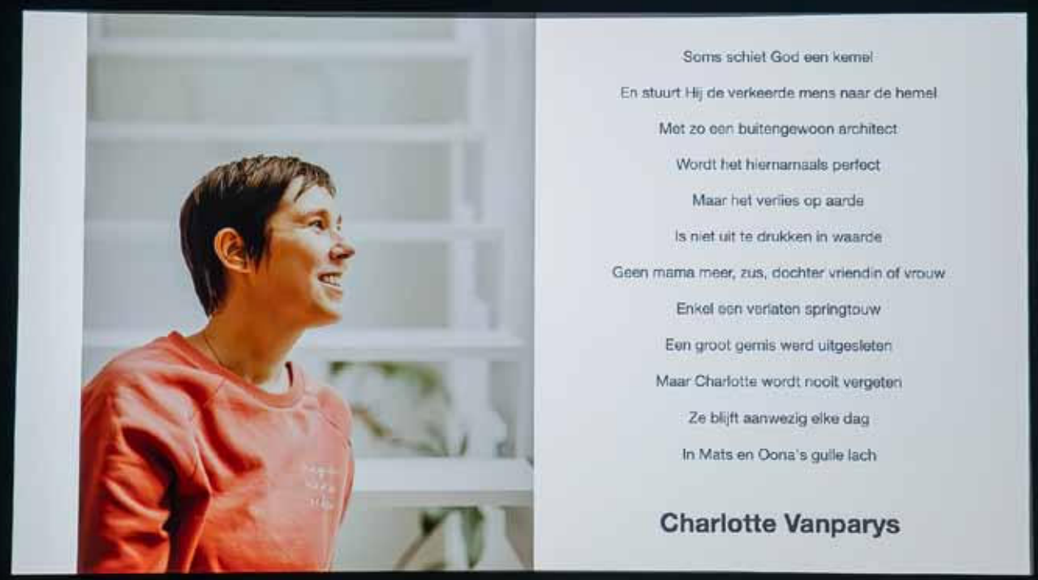

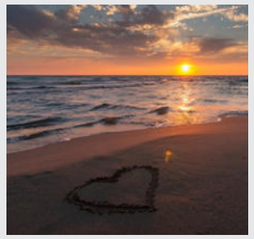

In memoriam Charlotte Vanparys ...

Met heel veel verdriet hebben we op 15 mei 2023 afscheid moeten nemen van Charlotte Vanparys. Charlotte was binnen SPORTAC86 achtereenvolgens skipper, trainer, headcoach rope skipping en bestuurslid. Zij streefde met veel passie naar het beste in elke rol die ze binnen onze club opnam.

Charlotte was een skipper die wist wat ze wilde, die er volledig voor ging. Ze was kritisch en eerlijk en had een ongelooflijke zin voor humor. Ze behaalde mooie resultaten, hoe kon het ook anders met zo'n drive en talent… Als trainster zette ze deze kwaliteiten ten volle in en zo mocht de club ontdekken dat ze nog veel meer positieve eigenschappen bezat, zoals creativiteit en structuur. Als headcoach rope skipping bracht ze orde en discipline door haar structurele en adequate aanpak. Zo wist iedereen waar men naartoe werkte, hoe er moest gewerkt worden, wat daarvoor nodig was en hoe het moest worden geëvalueerd.

Enkel dankzij teamwork, loyauteit, enorme opvolging binnen alle niveaus van de organisatie én de neuzen in dezelfde richting te plaatsen, konden haar hoge doelen worden behaald. Bovendien ging dat allemaal gepaard met een hoge belevingsfactor én de nodige fun. Haar ongelooflijke inventieve en creatieve demo's hebben ons steeds met verstomming geslagen! De graad van afwerking en de geweldige zin voor detail waren een streling voor het oog. Zo werden de fundamenten gelegd voor de volgende generaties skippers die Charlotte als een groot voorbeeld en inspiratiebron zien. Ze trouwde met Filip en kreeg 2 prachtige kinderen: Oona en Mats. Ook in haar rol als mama was ze voor velen een voorbeeld. In het bestuur was ze een heel erg gewaardeerd lid: ze viel op door haar nuchtere en objectieve kijk, gekruid met veel gezond verstand, de nodige empathie en respect voor alle betrokken partijen.

Maar daarnaast was haar grote sterkte ook het oplossingsgericht denken en handelen. Een probleem werd door haar steeds geflankeerd door mogelijke concrete oplossingen. Ze wees zo dikwijls de weg naar iets goeds en positiefs. Charlotte SPORTAC86 zal jou **NOOIT** vergeten want je was zo een grote dame met klasse en warmte. Iedereen mist jou ongelooflijk hard… maar we gaan verder aan de slag met alles wat je ons hebt voorgeleefd en geleerd in je té korte leven. Bedankt daarvoor, lieve Charlotte! Dat blijven we koesteren.

Onze competitie discipline RS bracht als blijk van enorme dank aan Charlotte een passend en pakkend openingsmoment, bij alle vier de voorstellingen van YUCUNA. Charlotte heeft SPORTAC86 blijvend geïnspireerd. We wensen haar gezin en familie veel kracht toe.

SPORTAC86

OPENINGSCÈNE

Een greep uit onze verschillende groepen...

FOTO'S: ERIC T'KINDT

FUN AT THE AIRPLANE

RS A-beloften en BC-junioren

FOTO'S: ERIC T'KINDT

ILLAPA HELL OF A TORNADO

Ex-tumbling gymnast

FOTO'S: ERIC T'KINDT

DWALENDE ZIELEN

Afdeling Ronse

FOTO'S: ERIC T'KINDT

SOMEWHERE OVER THE RAINBOW

Kleuterafdeling

FOTO'S: ERIC T'KINDT

BLAUWE MORPHO VLINDERS

Basisgym 2de en 3d lj. & TRA recrea 2de tot 6de lj.

FOTO'S: ERIC T'KINDT

TROPISCHE KIKKERS

RS recreatie groepen

FOTO'S: ERIC T'KINDT

DARTELENDE VUURVLIEGJES

Basisgym 1ste lj. & TRA recrea 1ste lj.

FOTO'S: ERIC T'KINDT

GEESTEN VAN DE ONDERWEREELD

RS mini's

FOTO'S: ERIC T'KINDT

YUCUNA INDIANEN

Basisgym 4de tot 6de lj. en +12jaar

FOTO'S: ERIC T'KINDT

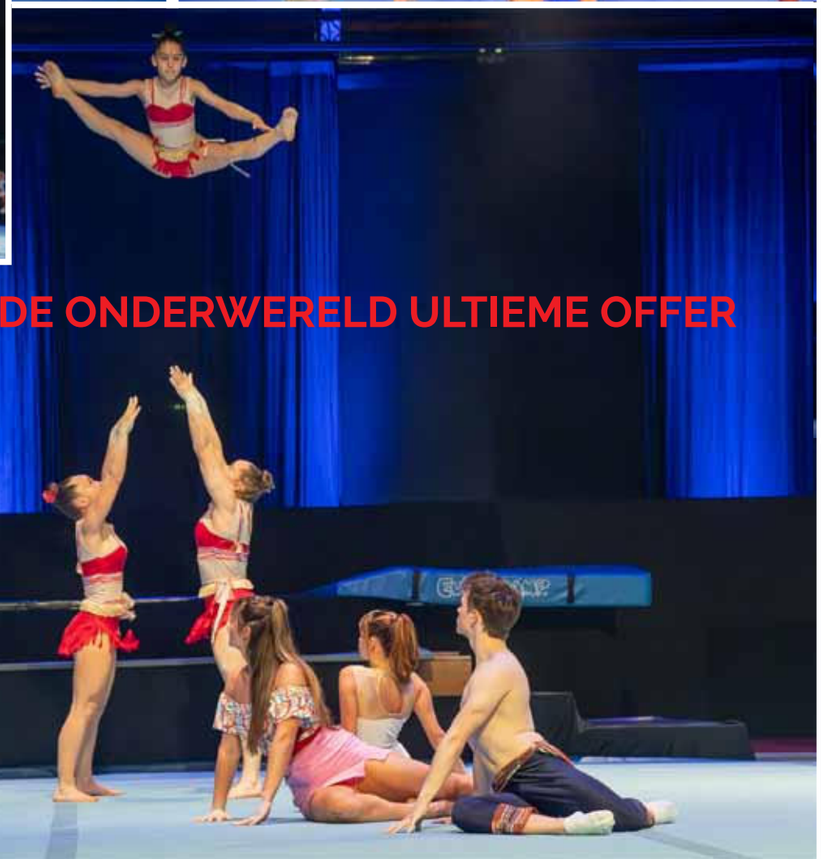

GEESTEN VAN DE ONDERWEREREL ULTIEME OFFER

RS recrea Sportacus

FOTO'S: ERIC T'KINDT

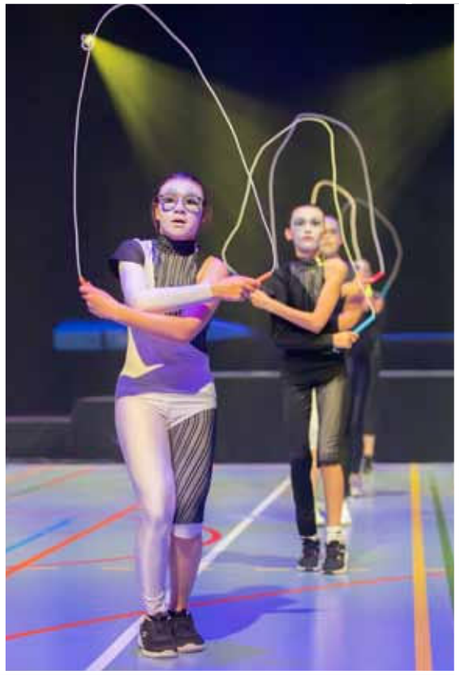

GEESTEN VAN DE ONDERWERELD - ULTIEME OFFER

RS Recrea Sportacus

FOTO'S: ERIC T'KINDT

EEN ROVERSHOL

Acro I-niveau

FOTO'S: ERIC T'KINDT

EEN ROVERSHOL

RS competitie AB-junioren/senioren

FOTO'S: ERIC T'KINDT

DE APENKOLONIE

Competitie Toestelturnen Jongens
Pré-competitie Basis+

FOTO'S: ERIC T'KINDT

TUMAU, MANA, TALENI EN CHARON

Ex-Topsport gymnasten ACRO

FOTO'S: ERIC T'KINDT

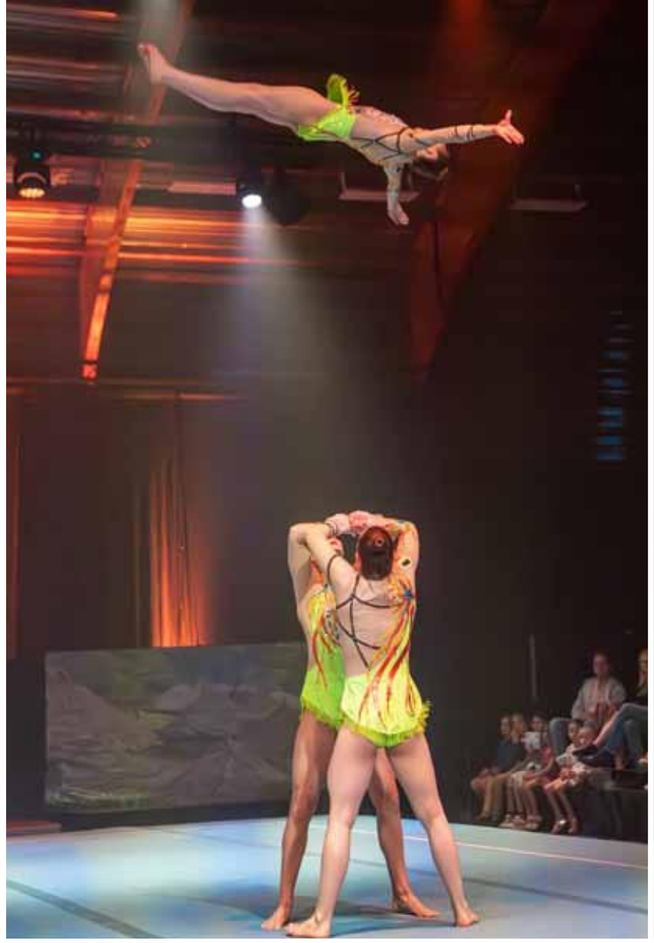

YUCUNA STAMPHOOFDEN

Topsport ACRO

FOTO'S: ERIC T'KINDT

DE JAGUARS

TU competitite

FOTO'S: ERIC T'KINDT

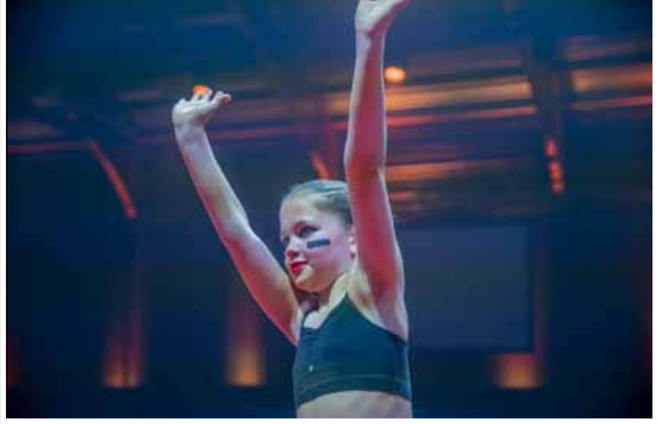

DE ANACONDA'S

Oldies

FOTO'S: ERIC T'KINDT

ODE AAN DE MAAN - CHARON EN TALENI

FOTO'S: ERIC T'KINDT

DE BLOEDMAAN

TRA competitie

FOTO'S: ERIC T'KINDT

TUFANA EN WARIBI - ZON EN MAAN

TRA Competitie

FOTO'S: ERIC T'KINDT

YUCUNA HERENIGD

Competitie ACRO A-junioren

FOTO'S: ERIC T'KINDT

WE BELIEVE - APOTHEOSE

FOTO'S: ERIC T'KINDT

Terugblik en dankwoord...

Anouschka Van De Walle

Dat YUCUNA een zeer geslaagde editie was, mag gezegd zijn! Op alle vlakken werden de verwachtingen ingelost. Twee jaar lang groeide dit concept en nog een derde jaar werd alles concreet uitgewerkt en ingeoefend. De inspiratie kwam tijdens de lockdown in de covidperiode. Toen alles letterlijk stilviel en alle (sport)zalen gesloten werden, was het leven in alle opzichten het tegengestelde van 'normaal'. Doelen en perspectieven vielen weg, selecties voor WK's en EK's werden geannuleerd, inspanningen en adrenaline voor wedstrijden werden herleid tot het 'nietsdoen' in de zetel thuis. Aanvankelijk misschien voor velen eventjes leuk, maar al snel voor de meesten saai en uitzichtloos.

Zo ontstond bij mij het idee om dit gegeven aan te grijpen als thema voor een nieuwe SPORTAC86 show. Hoe mooi en kleurrijk kon het 'normale' leven zijn, des te donker en moedeloos was het nu in coronatijd! Om depressief van te worden! Net alsof de zon extra haar best moest doen (en dat dééd zij dan ook) om deze donkere tijd toch wat op te vrolijken, zodat de mensen (gymnasten, skippers, sporters in het algemeen,...) de moed niet verloren en bleven hopen op betere tijden. Alsof het een strijd was tussen positivisme en negatieve factoren, tussen licht en donker, tussen dag en nacht, tussen zon en maan... een verlangen naar een betere en 'normale' tijd. De rode draad van YUCUNA was gelegd! Het moest een verhaal worden, opgebouwd uit contrasten, die elkaar telkens gingen aanvullen. Zo is het immers ook eenmaal voor om het even welke sporter: zich niet laten meeslepen in de neerwaartse spiralen van tegenslagen, frustraties, faalangsten... maar steeds de drive vinden om vooruit te gaan in een positieve gedachtengang waarin inzet, volharding en talent centraal staan. Met deze drie deugden kan immers élk doel bereikt worden! Nu het grote concept van de show bepaald was, kon de verhaallijn getrokken worden.

Alles zou zich afspelen in een idyllische wereld, ver weg van onze huidige drukke en stressvolle maatschappij. De zon en de maan zouden de twee belangrijkste factoren zijn: TUFANA en WARIBI stonden telkens om beurt aan het firmament en zij werden verpersoonlijkt door verschillende wezens die telkens het goede en het kwade symboliseerden. Konijntjes, vlinders, vogels, kikkertjes en vuurvliegjes werden afgewisseld door verdwaalde zielen, geesten van de onderwereld en giftige slangen, die geleid werden door Charon, de portier van de onderwereld. De YUCUNA indianen aanbaden TUFANA, de zon als schepster van alle leven, kleur en positieve deugden, maar zij vreesden terzelfder tijd ook WARIBI, die zijn gedrochten tot leven riep telkens wanneer het volle maan was. De drie onmisbare deugden (inzet, volharding en talent) kwamen tot leven in de rollen van Mana, Tumau en Taleni die doorheen het hele verhaal trokken. Zij werden voortdurend geconfronteerd met goed en kwaad. Toen plots één van hen, Taleni, brutaal werd weggetrokken, bleven Mana en Tumau niet bij de pakken zitten en slaagden zij erin hun drievuldigheid te herstellen.
De strijd woedde tussen TUFANA en WARIBI, maar een bloedmaan zorgde ervoor dat er harmonie en evenwicht kwam in de wereld van de YUCUNA indianen, zodat de tegengestelde krachten, de positieve en de negatieve emoties, in balans kwamen.

Bij deze wil ik **een welgemeende dank** zeggen aan allen die mij van in het begin het volle vertrouwen gaven om dit concept uit te werken, aan iedereen die zich vol overgave inzette om van YUCUNA iets moois te maken, aan zij die erin geloofden dat het wél een geslaagde editie zou worden! Aan **Catherine**, voor de algemene coördinatie, aan voorzitter **Kristof** en **Sandra** voor de enorme ondersteuning, aan **Bert, Manolito** en **Tony** om de vele sponsors te vinden. Aan **Daisy** om de naaicel te trekken, aan **Joke** om de VIP te organiseren, aan **Simon** om de technische ploeg te leiden. Aan **Lore** voor de schitterende choreografieën, aan **Emile** voor de prachtige muziek en de visuele beelden... Aan alle **trainers, skippers** en **gymnasten** die het beste van zichzelf gaven! Aan de vele **vrijwilligers, van naaisters tot schminkers...** aan de vele **sponsors** en aan **iedereen die meehielp** om alles belangeloos in goede banen te leiden en aan iedereen die ik hier nog vergeet te vermelden... DANKJEWEL!!

Veritec
ENERGY EFFICIENCY EXPERTS

PLAY
AUDIO-VISUAL FULL SERVICE
to impress.

Belfius
Bank & Verzekeringen
Belfius Deinze
Volhardingslaan 72 bus 1 - 9800 Deinze
Tel.: 09 381 68 68
ag001669@mandat.belfius.be
CBFA-nummer 043561 cA-cB

de maertelaere
OFFSET & DIGITAL PRINTING
AMBACHTENLAAN 1, 9880 AALTER
T 09 374 25 54 I F 09 374 07 08
INFO@DRUKDEMAERTELAERE.BE
WWW.DRUKDEMAERTELAERE.BE

uit sympathie
Geert & Nadia
De Witte
DELHAIZE
AD DEINZE

WWW.ACROFOTO.BE
© CHRISTIAN DEGROOTE

yannic.demeyer@zalm.biz
0497 480 657

www.zalm.biz

zalm Zakelijke communicatie

BelCoPrint
Belettering • Computer • Printservice

Copycenter | Planafdruk | Grootformaatprint
Familiedrukwerk | Grafisch Ontwerp
Belettering | Textieldruk
Stempels | Kantoormateriaal | Inktcartridges
Kunstschilders, Teken- en Maquettemateriaal

www.belcoprint.be

Hans Lippens | Wendy Willems
Tolpoortstraat 3 bus 2 | 9800 Deinze
T. 09 / 380 36 04
info@belcoprint.be

CORGAS
gas — centrale verwarming — sfeer

Karel Picquélaan 92 - 9800 DEINZE
www.corgas.be - info@corgas.be

Chloé's
EST: 2004
Lounge & Tapasbar

Markt 68
9800 Deinze

EEN HYBRIDE
VOOR DE PRIJS VAN
EEN BENZINE

DE KRACHT OM BETAALBAAR TE RIJDEN

- 10 jaar garantie
- 25% minder verbruik
- Nu nog 100% aftrekbaar voor professionelen

KOM LANGS IN ÉÉN
VAN ONZE GARAGES

GROEP DE PRINS
ZULTE - OUDENAARDE

Garage De Prins Rijksweg 123A, 9870 Zulte
Garage Van Dorpe Westerring 3, Oudenaarde
WWW.GROEPDEPRINS.BE

BVBA Pleisterwerken
Jino Carlier & Zoon

Hof Ter Weeden 9
9870 Zulte

Tel/dFax: 056/60 65 78 jino.carlier@telenet.be
GSM: 0475/ 230 725 dimitri.carlier@telenet.be

COIFFURE

Kastanjelaan 13 bus 1
(nabij Sportcomplex Palaestra)
9800 Deinze
T. 09 380 38 82

Esso
ESSO Station en Shop
Deinze
Gaversesteenweg 307

HVB
Finest brewing supplies

G. Van Houtte
DECORATIEWERKEN BVBA

SCHILDER- EN DECORATIEWERKEN

MORTEX
BY
www.vanhouttedecoratiewerken.be

info@vanhouttedecoratiewerken.be | t. 0496 41 92 02
Centrumlaan 76 - 9800 Deinze

Van Crombrugge
SANITAIR & VERWARMING

- BADKAMER RENOVATIE
- RENOVATIE VERWARMINGSTOESTEL
- ONDERHOUD GAS- EN MAZOUTINSTALLATIES
- WATERVERZACHTERS
- ZONNEBOILERS

Meer info?
Of wenst u een vrijblijvende offerte?
Contacteer ons!

0475 904 783 - Vinktstraat 23, 9800 Deinze
info@vc-sanitair.be - www.vc-sanitair.be

Milou Fashion

WWW.MILOUFASHION.BE
online webshop

Erevoorzitter
Didier Dejaeghere
steunt!

DE WAELE BVBA
IJZERVLECHTWERKEN ■ BETONBEWAPENING
GSM: 0475 66 59 79

BRASSERIE ESTELLE
EST. 2017

Brasserie Estelle
Martelarenplein 2
9800 VINKT
T: 09 311 83 07
E: smakelijk@brasserie-estelle.be
W: brasserie-estelle.be

Nieuw in ons assortiment

milano

BEST-PERFORMANCE

Rijksweg 80, 9870 Zulte - Machelen

PARFUMERIE CRAEYMEERSCH SCHOONHEIDSINSTITUUT

DÉ PARFUMERIE MET SERVICE, ADVIES, EN ZOVEEL MÉÉR...

Nadine Mertens

Gentstraat 13 bus 1 • 9800 Deinze • tel. 09 386 23 07

WWW.PARFUMERIE-CRAEYMEERSCH.BE

Openingsuren:
maandag t/m vrijdag van 9u tot 18u30 **doorlopend**
zaterdag van 9u tot 18u **doorlopend**

10 € extra korting bij aankoop van minimuum 75 € netto

(niet cumuleerbaar met andere acties of promoties, 1 bon per aankoop)

geldig van 1 oktober 2023 tot en met 1 december 2023

PARFUMERIE CRAEYMEERSCH SCHOONHEIDSINSTITUUT

DÉ PARFUMERIE MET SERVICE, ADVIES, EN ZOVEEL MÉÉR...

Scan mij!

Oogmeting nodig? Maak heel snel & eenvoudig jouw afspraak online.

Studentenactie: bril + glazen vanaf €199*

Klaar voor een kick-ass schooljaar?
Scoor nu een bril met ontspiegelde glazen op sterkte voor slechts €199. Kom langs in de winkel & ontdek de nieuwste brillen van Komono, Marc Jacobs, Kaleos of Gigi Studios.
Actie geldig vanaf 01/09/2023 tot en met 31/10/2023.

Gentstraat 36 | 9800 Deinze
09/328.83.84 | info@framesandfaces.be
www.framesandfaces.be

*Info & voorwaarden in de winkel. Aanbod voor jongeren t.e.m. 27 jaar of op vertoon van studentenkaart.

CAM FISC
knap advies !

Accountancy
Fiscaliteit

www.camfisc.be
Kapellestraat 122, Astene
Grote Steenweg 131, Olsene

VERHUIZING- EN MEUBELLIFTSERVICE
TRANSPORT - DISTRIBUTIE

- de- en monteren meubelen
- lift tot 8ste verdieping
- inpakken en beschermen meubelen
- luchtgeveerde wagen

LIEVEN EVERAERT
Winkelstraat 8 - 8800 Kruishoutem
GSM: 0475 62 03 80
Fax 09 383 77 70

E-mail:
verhuizingen.everaert@skynet.be
Website:
www.verhuizingeneveraert.be

SOFRÉ
FRITUUR EN EETHUIS

Verse hamburgers

Belegde Broodjes

Frituursnacks

Salades

Verse Soep

Verse schotels

WEINIG TIJD TIJDENS DE MIDDAGPAUZE?
BESTEL VOOR 11.30 UUR
VIA 0468 22 08 06
OF INFO@SOFRE.BE

OUDENAARDSE-STEENWEG 123
9800 DEINZE

0468 22 08 06

INFO@SOFRE.BE

WWW.SOFRE.BE

VOLG ONS
OP FACEBOOK

www.fritkotactie.be

Best Frit

Light Point
GENT-OUDENAARDE

Sportac Contact nummer 1 (2024) verschijnt op 1 februari 2024

NIEUWBOUW EN VERBOUWING
D&D VERCAMER
Deinzestraat 45
9800 Deinze - Vinkt
Tel 09/ 386 00 08
D&D
www.dndvercamer.be

Allvino Wineshop
Rijksweg 115 A I 9870 Zulte
09 369 63 70 I info@allvino.be
www.allvino.be
Open:
dinsdag tot vrijdag: 13u30 - 18u30
zaterdag: 09u00 - 12u00 I 13u30 - 18u00
zondag & maandag gesloten

Hier uw publiciteit?

Contacteer Tony Van Doorne

tony.van.doorne@telenet.be

0496 08 88 07

SPORTAC86

ATELIER NADJA
UNIQUE STRETCH WEAR

Met dank aan onze adverteerders

Acrofoto 57
Agristo ..... cover 4
Atelier Nadja 69
Belcoprint 58
Belfius 57
Best Performance 63
Brasserie Estelle 62
Chloe's 58
Coiffure M 60
Corgas 58
De Waele 62
Delhaize (Geert en Nadine) 57
Didier Dejaegere - Ere-voorzitter 62
Dimitri Carlier 60
Drankencentrale Allaert 68
Drukkerij De Maertelaere 57
D&D Vercamer 68
Esso Station 60
Garage De Prins Toyota 59
Garage Opel Dhont ..... cover 3
Gregory Van Houtte 60
Lieven Everaert Verhuizingen 66
Lightpoint 68
Manolito Van Crombrugge 61
Milou Fashion 62
Optiek Lammerant 65
Parfumerie Craeymeersch 64
Play 56
Sofré 67
Torck Exterieur 57
Van Heule Benny 60
Verzekeringen Johan Desmet ..... cover 2
Veritec 55
Zakenkantoor Camfisc 66
Zalm 58

SPORTAC86

Agristo
we love potatoes

Word jij onze nieuwe

potatoholic?

meer info:
jobs.agristo.com